

**Saison 2023-2024**

# **RAPPORT D'ACTIVITE**

**M. Régis LECORNEY  
SECRETAIRE GENERAL**



**Saison 2023-2024**

## **Activités fédérales, missions et informations**





## Le Guichet unique du permis de chasser

- ✓ La Haute-Saône compte **6 970** chasseurs actifs contre 6980 l'année précédente. Le permis à 1 € permet de limiter la diminution du nombre de chasseurs.
- ✓ **183 nouveaux chasseurs** ont obtenu leur permis et validé cette saison.

### ✓ Bilan du type de validations :

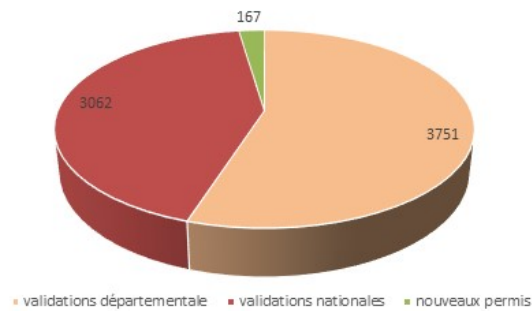

## FORMATIONS

### Zoom sur la formation au permis de chasser

#### PERMIS DE CHASSER :

**263** candidats au permis de chasser ont été formés en 2023, soit un peu moins qu'en 2022 (316 candidats).

La moyenne d'âge est de **27** ans

43 % ont 18 ans ou moins

19 % sont des femmes

Taux de réussite au permis dans le département : 70% (hausse par rapport à 2022).

#### CLASSE D'ÂGE

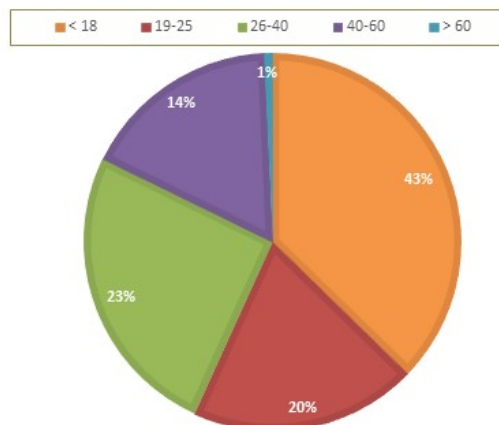



## FORMATIONS

Zoom sur la formation au permis de chasser

Enquête 2023 : 232 formulaires remplis

### Pourquoi souhaitez vous passer votre permis ?

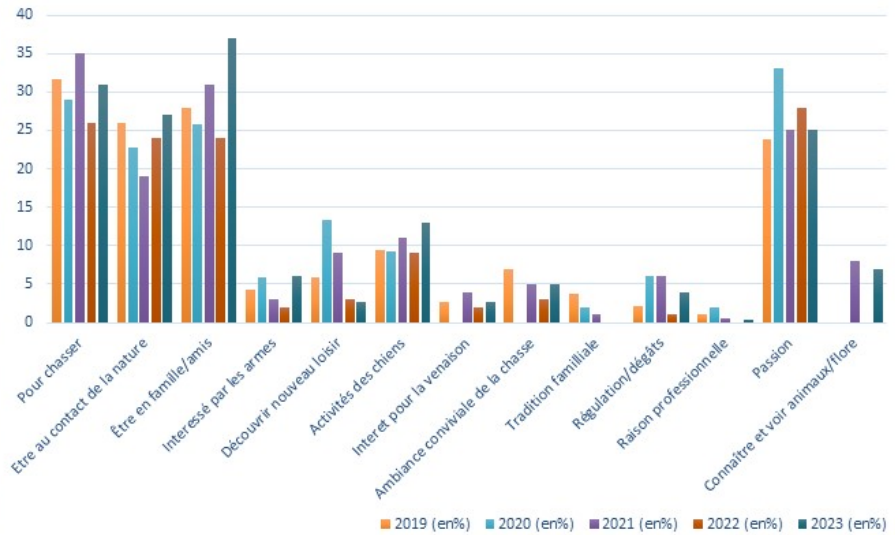

## FORMATIONS

Formation décennale sécurité obligatoire :

Depuis 2022 :  
 . 2 154 chasseurs formés  
 . 43 lieux de formations  
 . 27 ACCA volontaires

### Communes formées à la formation sécurité depuis 2022

- Légende :
- Limites communales
  - Communes formées
  - UGC

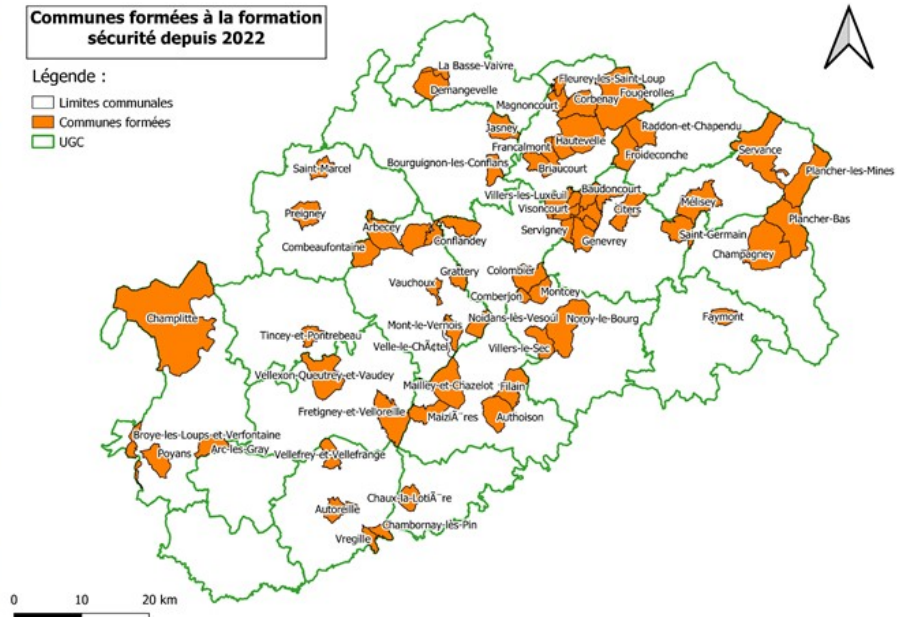



## FORMATIONS

Formation décennale sécurité obligatoire

Formation du **25 mai 2024**: Retrouvez les 7 lieux de formation sur le coupon d'inscription (page FB, site internet, Officiel de la Chasse)

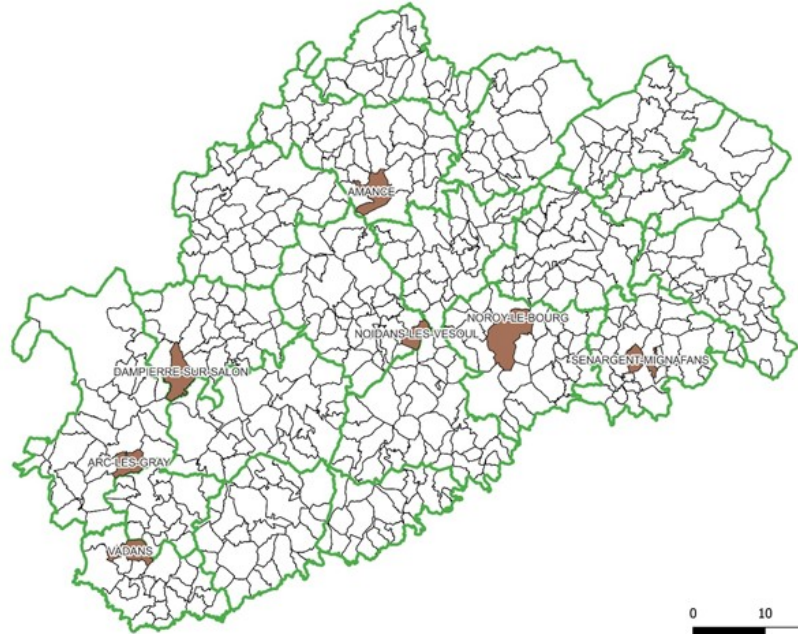

## Saison 2023-2024

## Saison cynégétique en chiffres

# PLAN DE CHASSE LIÈVRE

Bilan de la saison 2023 / 2024

586 lièvres déclarés prélevés sur 808 attribués, soit 73 % de réalisation

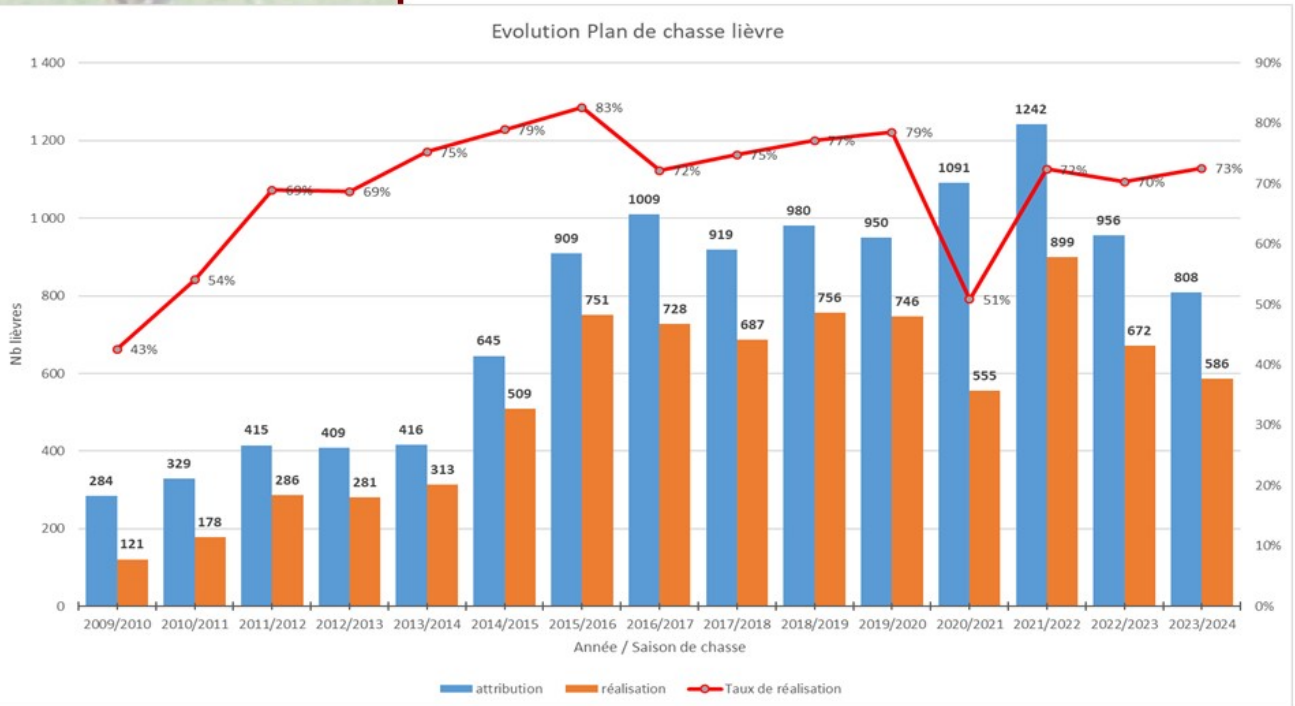

## Répartition des prélèvements Lièvres

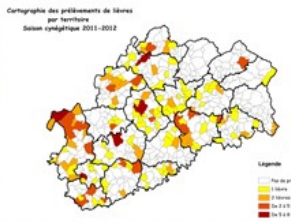

Saison cynégétique 2023/2024  
Nombre de prélèvements de lièvres par commune ou regroupement de commune

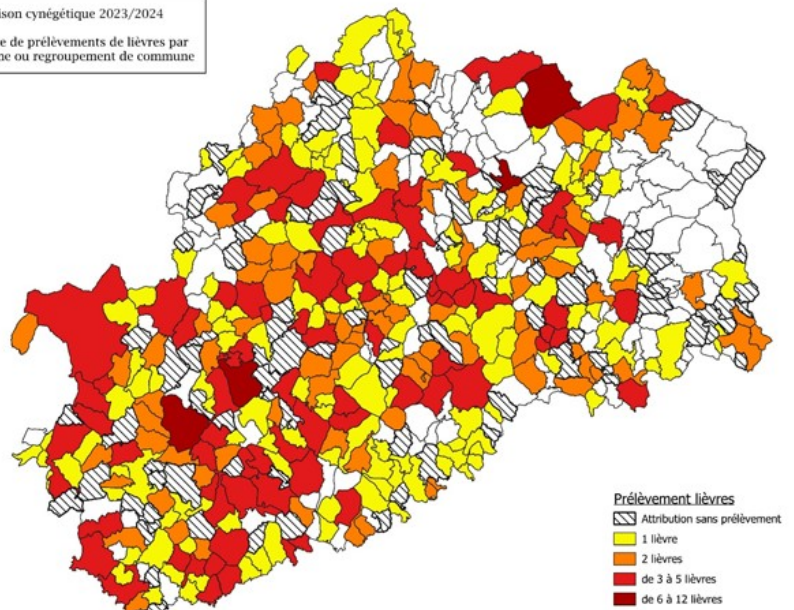

# Résultats des comptages lièvres

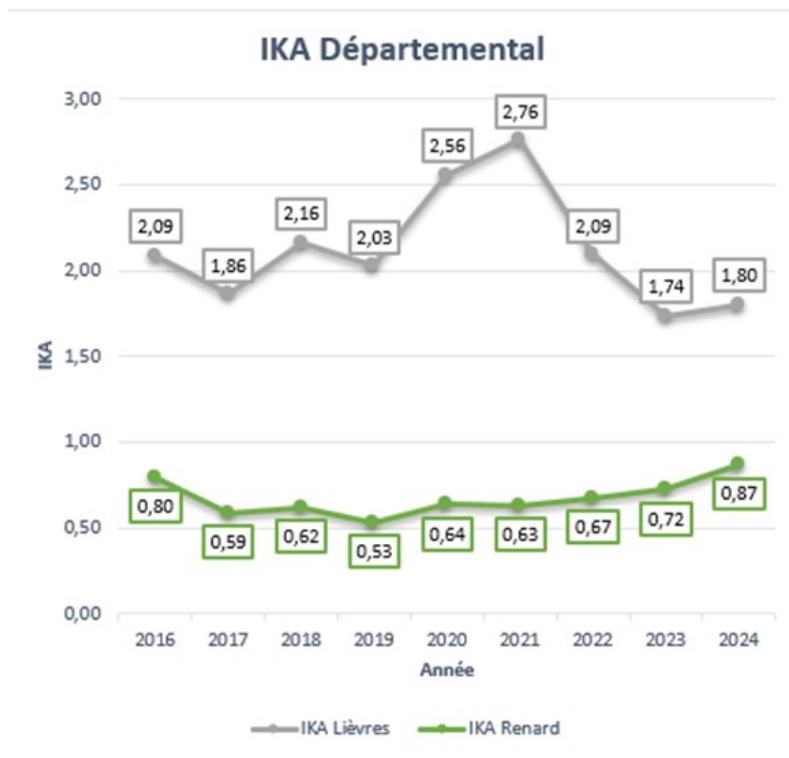

# BECASSE DES BOIS

| Prélèvements bécasses 2021-2022<br>(dont saisies Chassadapt) |       |
|--|-------|
| Oiseaux prélevés   | 4 684 |
| Chasseurs ayant prélevé                                      | 759   |
| Prélèvements moyens par chasseur<br>(ayant prélevé)          | 6,17  |

| Prélèvements bécasses 2022-2023<br>(dont saisies Chassadapt) |      |
|--|------|
| Oiseaux prélevés   | 6080 |
| Chasseurs ayant prélevé                                      | 859  |
| Prélèvements moyens par chasseur<br>(ayant prélevé)          | 7,7  |

- ✓ Retour de 67 % des carnets distribués
- ✓ L'analyse des carnets bécasse est en cours pour 2022-2023
- ✓ **Pour rappel : Le retour des carnets de prélèvements 23-24 est obligatoire pour tous et doit se faire avant le 30 juin 2024 !**

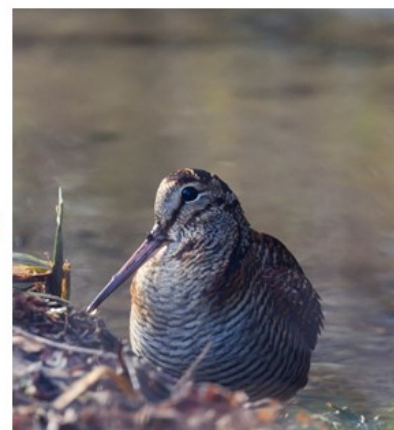

# CHEVREUIL 2023/2024

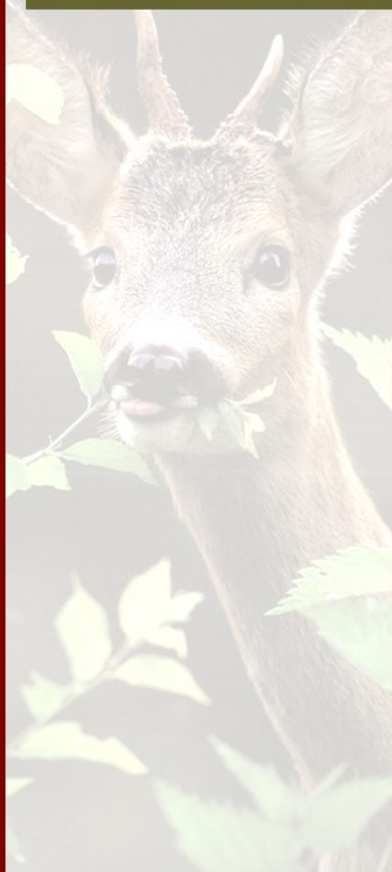

**7685** chevreuils déclarés prélevés sur **9832** attribués, soit **78 %** de réalisation

Jeunes : 2726

Mâle : 2741

Femelle : 2217

Répartition des prélèvements de chevreuils par catégories

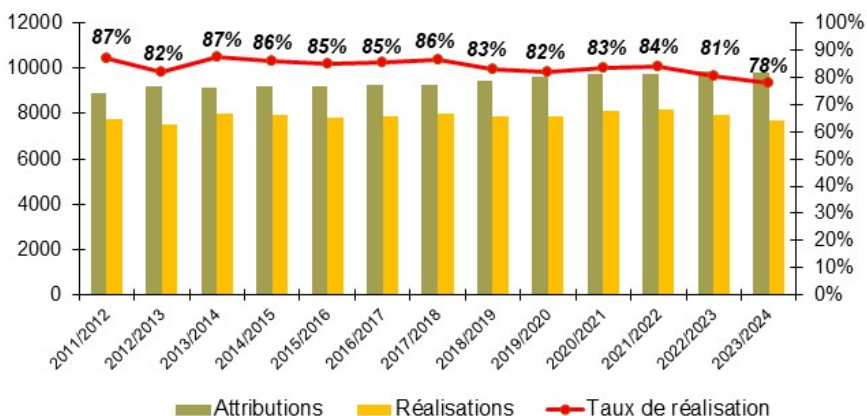

## Répartition des prélèvements chevreuils

### Saison cynégétique 2023-2024

Nombre de prélèvements de chevreuils aux 100 ha boisées par commune (cumul ACCA et CP) ou par regroupement de communes (cumul AICA et CP)

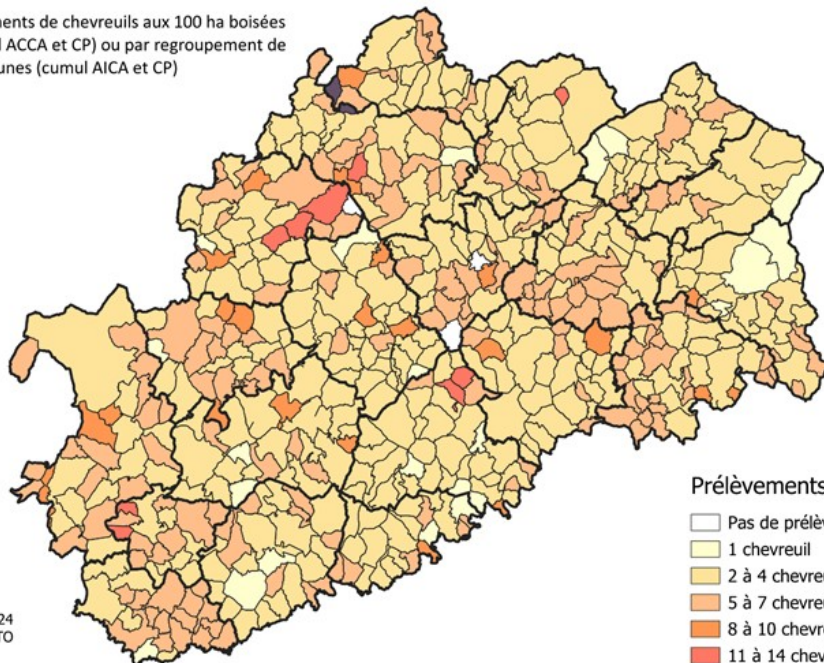

Prélèvements 2023-2024

- Pas de prélèvements
- 1 chevreuil
- 2 à 4 chevreuils
- 5 à 7 chevreuils
- 8 à 10 chevreuils
- 11 à 14 chevreuils
- 15 à 33 chevreuils
- Limites d'UGC
- Limites communales

Mise à jour : Mars 2024  
Source : IGN-BDCARTO  
Conception : FDC 70

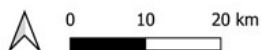

# CERF ELAPHE 2023/2024

## Tableau départemental

Mâle adulte : 148

Daguet : 69

Faon : 329

Biche/ Bichette : 275

46 hors plan de chasse

| SAISON    | ATTRIB. | REAL. |      |
|-----------|---------|-------|------|
| 2018/2019 | 476     | 389   | 82 % |
| 2019/2020 | 658     | 508   | 77 % |
| 2020/2021 | 780     | 601   | 77 % |
| 2021/2022 | 855     | 654   | 76 % |
| 2022/2023 | 1030    | 730   | 71 % |
| 2023/2024 | 1082    | 821   | 76 % |

## Répartition des prélèvements de cerfs par catégories :

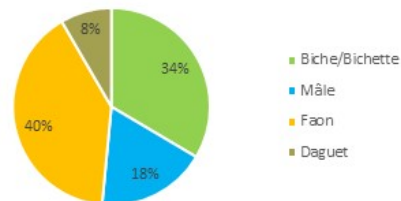

## Evolution des attributions et des réalisations en cerfs élaphe

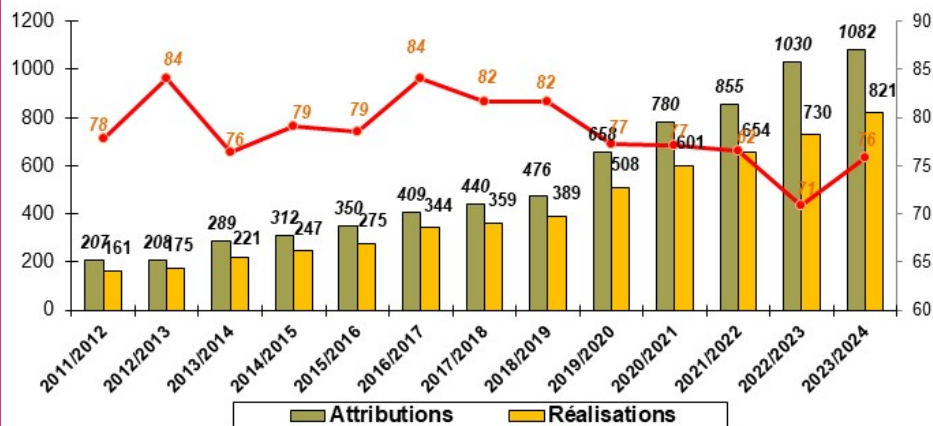

# Répartition des prélèvements cerfs

## Saison cynégétique 2023-2024

Nombre de prélèvements de grands cervidés par commune (cumul ACCA et CP) ou par regroupement de communes (cumul AICA et CP)

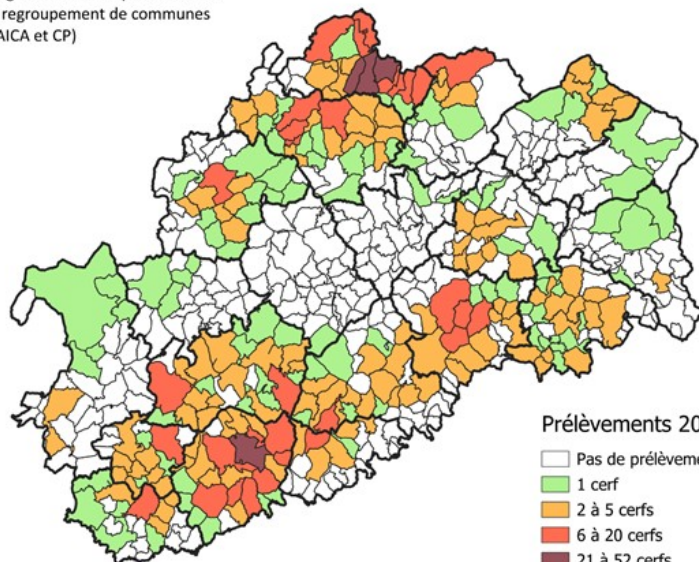

## Prélèvements 2023-2024

- Pas de prélèvements
- 1 cerf
- 2 à 5 cerfs
- 6 à 20 cerfs
- 21 à 52 cerfs
- Limites d'UGC
- Limites communales

Mise à jour : Mars 2024  
Source : IGN-BDCARTO  
Conception : FDC 70

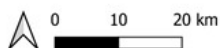

# CHAMOIS 2023/2024

16 chamois prélevés sur 19 attribués, soit 84% de réalisation

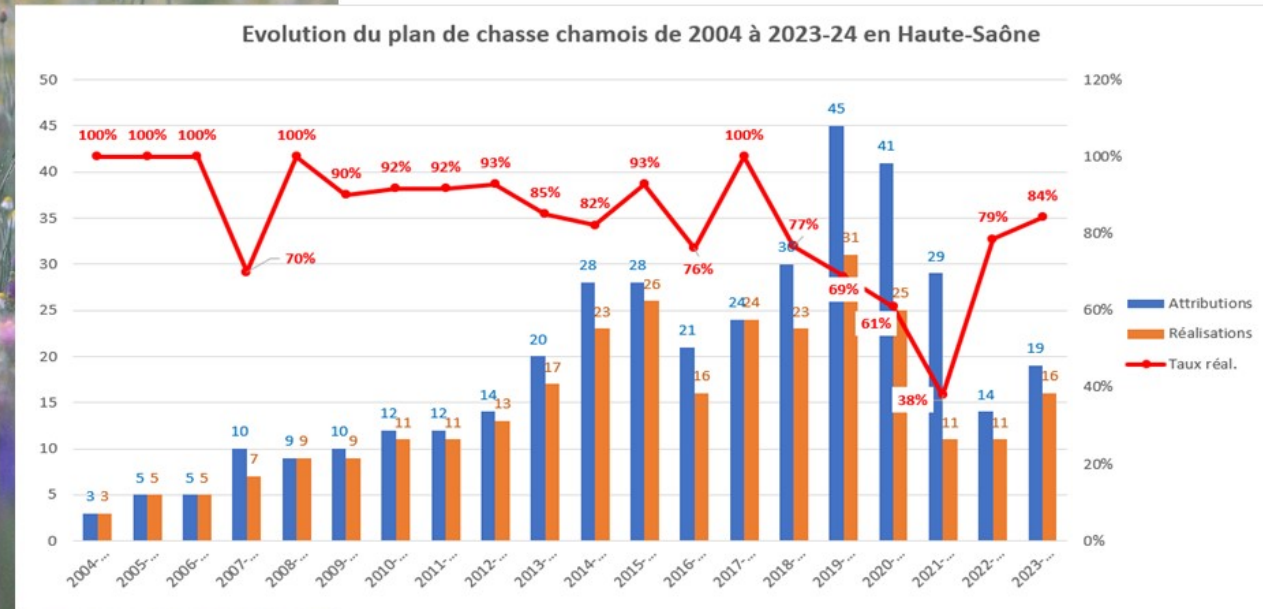

# SANGLIER 2023/2024

Tableau départemental

Répartition des prélèvements de sanglier par catégories 2023-2024

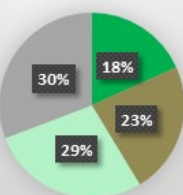

- Femelles adultes
- Mâles adultes
- Jeunes femelles
- Jeunes mâles

Evolution des prélèvements de sangliers en Haute-Saône depuis 2010

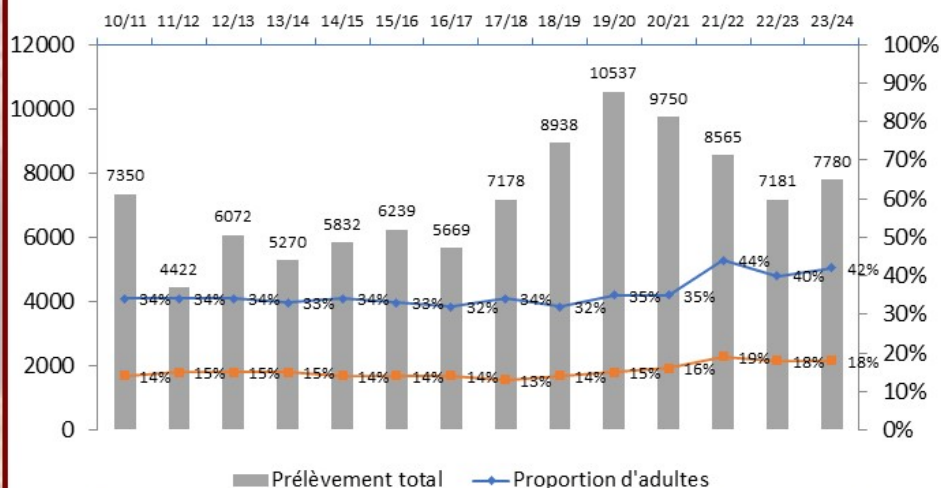

| SAISON    | REAL. | REPARTITION CLASSE D'AGE |      |      |      |      | % JEUNES |
|-----------|-------|--------------------------|------|------|------|------|----------|
|           |       | FA                       | % FA | MA   | JF   | JM   |          |
| 2019/2020 | 10537 | 1640                     | 16%  | 2115 | 3311 | 3471 | 64%      |
| 2020/2021 | 9750  | 1582                     | 16%  | 1800 | 3037 | 3331 | 65%      |
| 2021/2022 | 8565  | 1636                     | 19%  | 2114 | 2326 | 2489 | 56%      |
| 2022/2023 | 7181  | 1269                     | 18%  | 1594 | 2064 | 2254 | 60%      |
| 2023/2024 | 7780  | 1420                     | 18%  | 1816 | 2252 | 2292 | 58%      |

# Répartition des prélèvements sangliers

Saison cynégétique 2023-2024

Nombre de prélèvements de sangliers par commune  
(cumul ACCA et CP) ou par regroupement de communes  
(cumul AICA et CP)

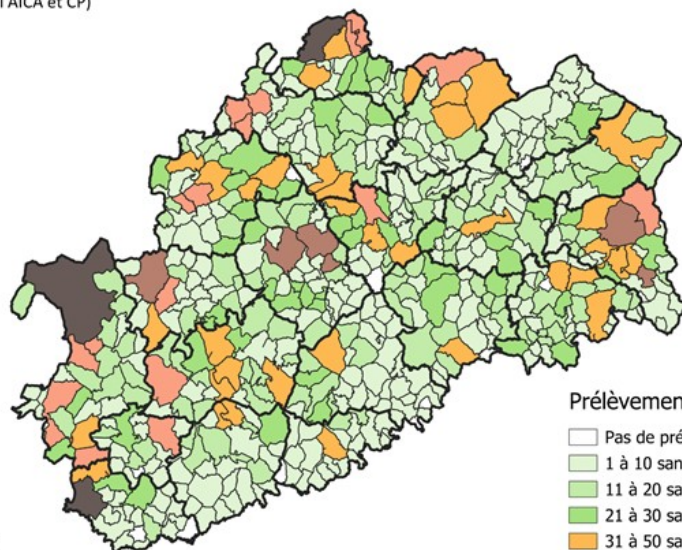

Prélèvements 2023-2024

- Pas de prélèvements
- 1 à 10 sangliers
- 11 à 20 sangliers
- 21 à 30 sangliers
- 31 à 50 sangliers
- 50 à 70 sangliers
- 70 à 100 sangliers
- 100 à 132 sangliers
- Limites d'UGC
- Limites communales

Mise à jour : Mars 2024  
Source : IGN-BDCARTO  
Conception : FDC 70

0 10 20 km

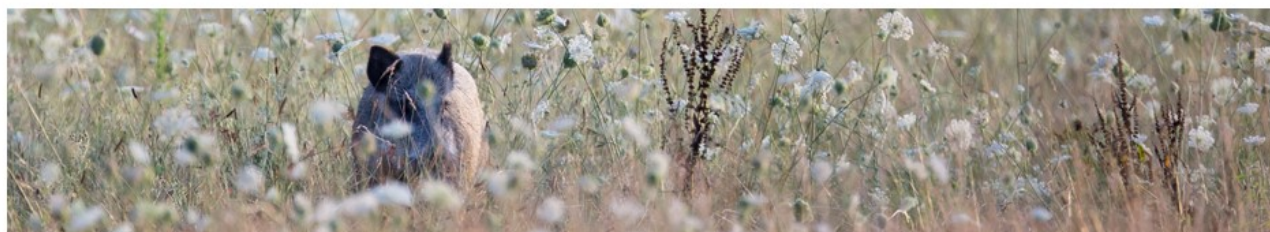

**Saison 2022-2023**

**La prévention et l'indemnisation  
des dégâts de gibier**

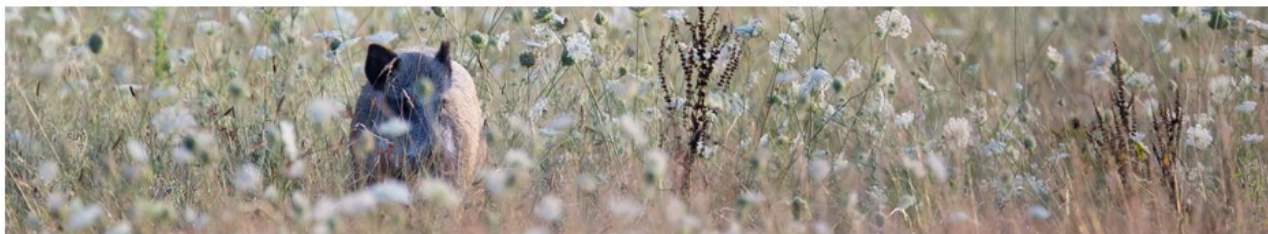

## Dégâts aux cultures agricoles

| HAUTE-SAÔNE   | TOUTES ESPECES       |                                  | SANGLIER                          |                                  |
|---------------|----------------------|----------------------------------|-----------------------------------|----------------------------------|
|               | Dégâts<br>2022/ 2023 | Frais d'estimation<br>2022/ 2023 | Dégâts de sanglier<br>2022 / 2023 | Frais d'estimation<br>2022/ 2023 |
| Détails       | 681 198,12 €         | 66 241,37 €                      | 542 058,40 €                      | 53 687,07 €                      |
| <b>TOTAUX</b> | <b>747 439,49 €</b>  |                                  | <b>595 745,47 €</b>               |                                  |
| TOTAUX (n-1)  | 1 198 495, 66 €      |                                  | 1 052 517, 83 €                   |                                  |
| TOTAUX (n-2)  | 681 612,64 €         |                                  | 628 621,38 €                      |                                  |

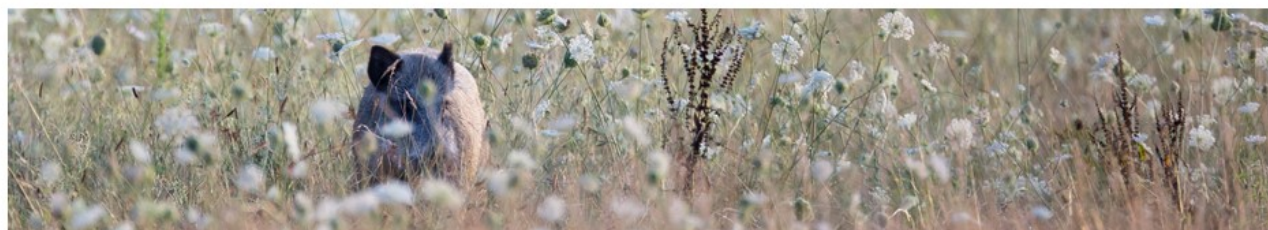

## Dégâts aux cultures agricoles

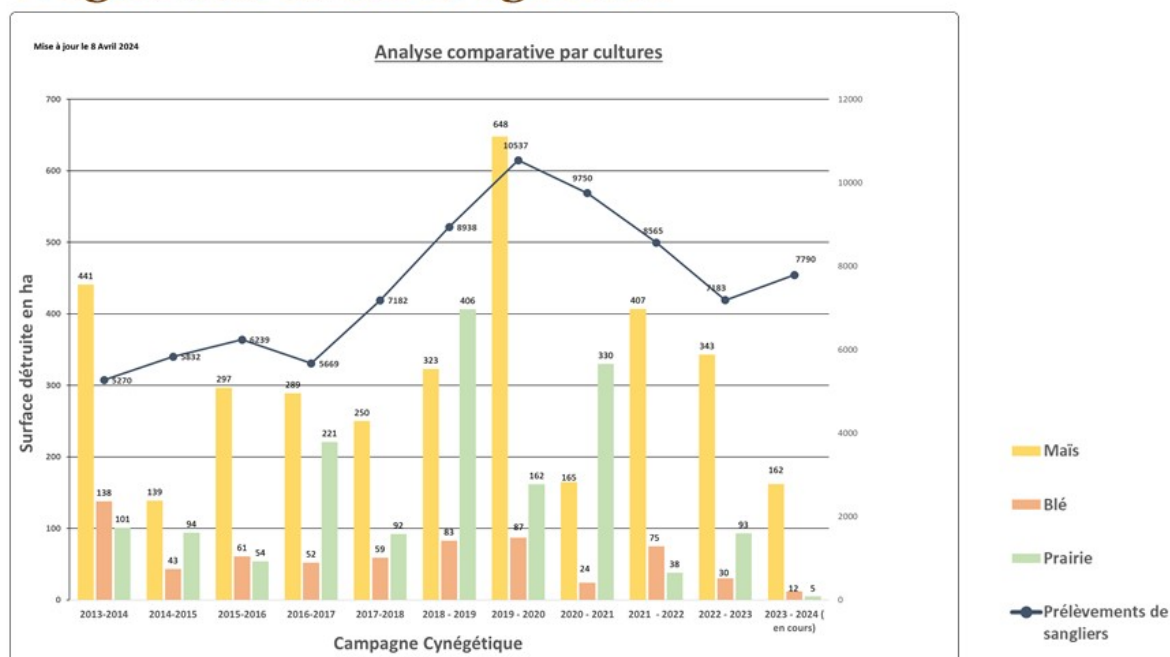



## Dégâts aux cultures agricoles

### CONSTAT :

-Les **10** communes ayant le plus de dégâts cumulent **138 570,19 €** de dégâts.

### A CONTRARIO :

-**261** communes n'ont pas de dossiers de dégâts,  
-**139** communes ont moins de 1000 € de dégâts.

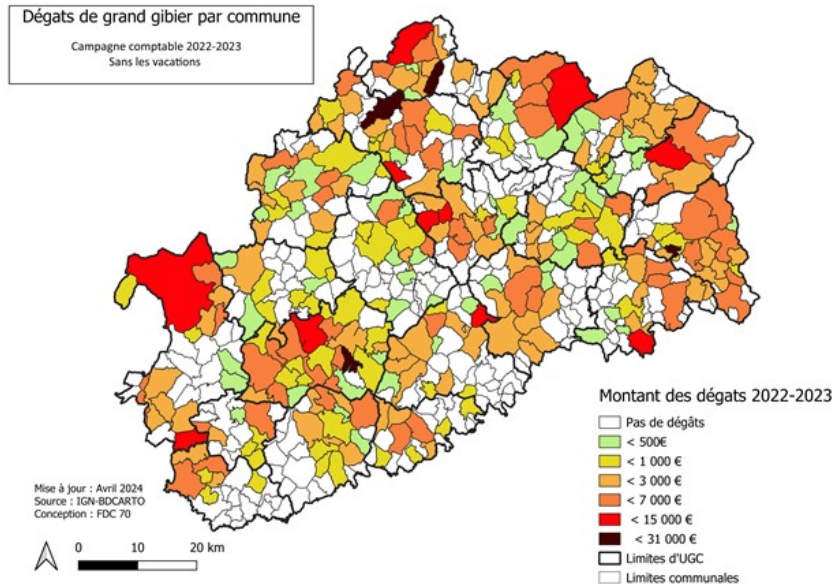

# Les actions de suivis de la faune et en faveur des habitats

# SUIVIS FAUNISTIQUES



## Baguage bécasses 2023-2024 :

- Deux bagueurs à la FDC
- FDC : 19 sorties /262 contacts/ 62 baguages
- OFB : 10 sorties/109 contacts/33 baguages
- Saison 2022-2023 : 11 bécasses reprises à la chasse, baguées dans plusieurs régions françaises et une en Espagne !

**Adhésion au groupe bagueur colombidés en 2024 – Formation d'un technicien pour intégrer le réseau et baguer**

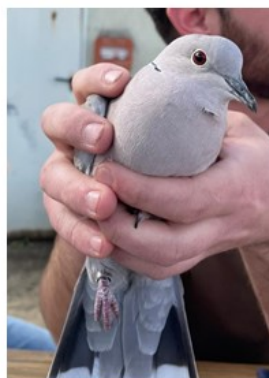

# SUIVIS FAUNISTIQUES

## Comptage chamois 2023-2024 :

- 34 kilomètres de circuits parcourus tous les mercredis d'avril

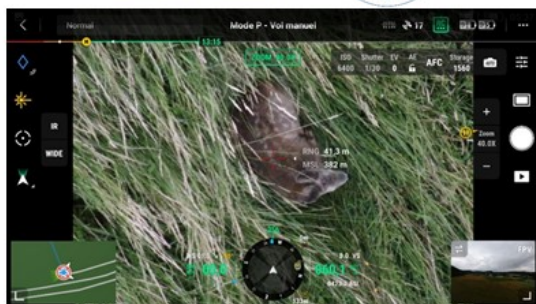

## Drone et détection de la faune :

- 47 parcelles survolées chez 14 agriculteurs différents permettant le sauvetage d'animaux de différentes espèces, notamment chassables et protégées



# SUIVIS FAUNISTIQUES

## Comptage cerfs 2023-2024 :

- 2166 kilomètres parcourus sur 16 circuits

## Comptages lièvres et renards :

- 2196 kilomètres parcourus

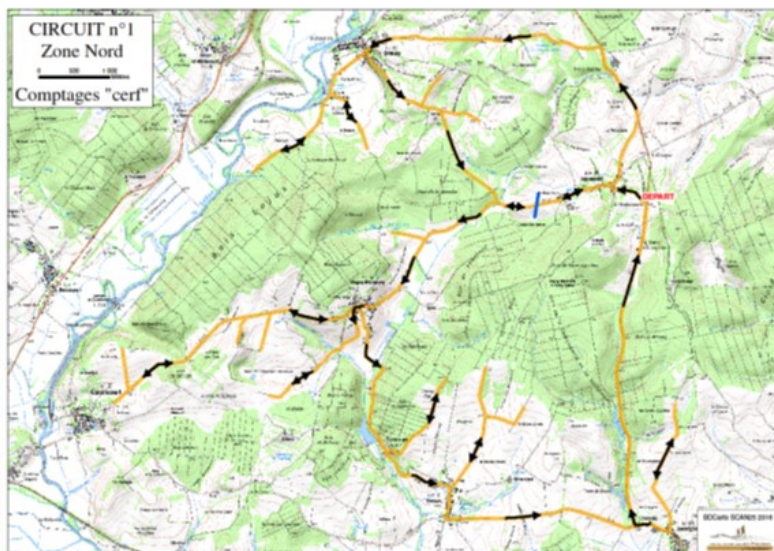

# AMENAGEMENT DU TERRITOIRE

## Plantation de haies :

- Depuis 2012 : 17 kilomètres de haies plantées
- Saison 2023/2024 : 2,5 kilomètres de haies plantées



REGION  
BOURGOGNE  
FRANCHE  
COMTE



Plantation à Arc-les-Gray

## Restauration de mares et de milieux humides :

- 8 mares restaurées au cours de l'hiver 2022-2023
- Renouvellement de l'opération pour 8 mares en 2023-2024 sur fond écocontribution



# AMENAGEMENT DU TERRITOIRE

Convention de gestion d'un marais de 5,6 hectares, le « Vallon de Ramaille » sur les communes de Raze et de Aroz. Réalisé dans la continuité de la stratégie « zones humides » mise en place avec les FDC du Doubs et du Territoire de Belfort et l'agence de l'eau.

Réalisation d'un état des lieux faunistique et floristique.



## A VENIR:

Nous vous solliciterons prochainement pour connaître les mares présentes sur vos territoires de chasse !



Rapport d'activité 2022-2023



# Merci pour votre attention

**M. Régis LECORNEY**  
**SECRETAIRE GENERAL**